



SCHEMA DI ADESIONE

• **Istituto di appartenenza**

Plesso

Indirizzo

Comune Provincia

e-mail Telefono Fax

Ordine di scuola e classe Sezione Numero alunni.....

Ci sono alunni/e diversamente abili? Sì No

È il primo anno di adesione al progetto **Sapere Coop**? Sì No

• **Percorso prescelto**

Il percorso è inserito in un progetto più ampio? Sì No

Se Sì, quale?.....

Quale motivazione per la scelta del percorso

.....

.....

.....

• **N.B. nella pagina successiva trovate lo spazio per la presentazione di percorsi alternativi.**

• **Insegnanti di riferimento**

Cognome **Nome**

Telefono e-mail

Cognome **Nome**

Telefono e-mail

Cognome **Nome**

Telefono e-mail

• **Mese e giorno della settimana in cui si preferirebbe svolgere l'attività. (NON indicare una data precisa)**

Mese Giorno.....

Mese Giorno.....

➔ *Non è possibile richiedere più di un percorso per classe.*

PROPOSTA di PERCORSI ALTERNATIVI

Nel caso in cui, per ragioni legate alla programmazione della didattica, si intenda proporre un percorso diverso da quelli indicati nella Guida 2021/2022, si prega di fornire una descrizione del percorso e delle finalità.

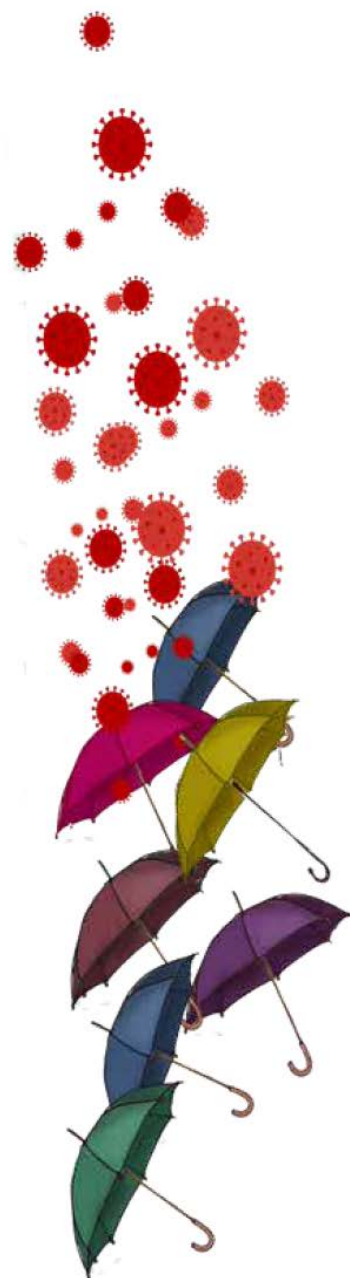

MODALITA' DI PRENOTAZIONE

Possono accedere ai percorsi del progetto Sapere Coop 2021-2022 le **Suole Primarie e Secondarie di 1° grado e gli Istituti Superiori** del territorio di appartenenza.

Per aderire alle attività gli insegnanti sono invitati a compilare la scheda di prenotazione e farla pervenire, tramite posta elettronica, al seguente indirizzo: **crisrina.renai@amiatina.coop.it**.

Note organizzative

Tenuto conto della situazione di emergenza sanitaria da Covid-19, dei DPCM e delle Ordinanze Regionali, i percorsi progettati da Coop Amiatina e quelli proposti dagli Istituti Comprensivi, potranno essere svolti anche da remoto con l'utilizzo della piattaforma digitale indicata dagli Istituti stessi.

- Operativamente si ricorda a tutti gli insegnanti che:
- È opportuno scegliere percorsi coerenti con il programma che la classe sta svolgendo.
- Per motivi organizzativi non è possibile richiedere più di un percorso per classe.
- Le attività non comportano alcun tipo di onere economico per le scuole.
- Le richieste verranno confermate compatibilmente con la disponibilità prevista dalla programmazione del progetto Sapere Coop 2021-2022

INFORMAZIONI IMPORTANTI

- Le indicazioni verranno rispettate compatibilmente con le esigenze della programmazione complessiva.
- La conferma del percorso e la comunicazione della data avverrà tramite e.mail alla scuola o ad altro recapito indicato dall'insegnante.
- **Le schede vanno presentate entro il 6 dicembre 2021 per e.mail a:**
crisrina.renai@amiatina.coop.it
- Le animazioni si svolgeranno nel periodo gennaio-maggio 2022.

